

SITUACIÓN DEFICIENCIAS DETERMINADAS

PREVIO

DURANTE

POSTERIOR

DEPARTAMENTO:	EL PROGRESO	MUNICIPIO:	SANSARE
NOMBRE DEL ESTABLECIMIENTO:	EODP	DIRECCIÓN DEL ESTABLECIMIENTO:	ALDEA POZA VERDE
CÓDIGO DEL ESTABLECIMIENTO:	02-06-0148-42	FECHA:	30/09/2024



foto 1: finalizacion de instalacion de desayunoador con espacio de almacenamiento incluye lavatrastos



foto 2: finalizacion de instalacion de baño, lavamanos y urinario mejoramiento de puerta y ventanas



foto 3: finalizacion de instalacion de piso ceramico antideslizante en modulo 2 y 3



foto 4: finalizacion de instalacion de porton.

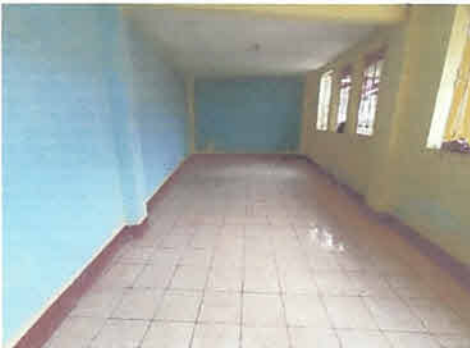

foto 5: finalizacion de instalacion de ventanas pvc



foto 6: finalizacion de instalacion de razon de seguridad

Observación: Si es necesario se pueden agregar hojas adicionales y actualizar el número de hojas.

  
Firma y sello del Presidente de la OPF

  
Firma y Sello Director Centro Educativo Público

SITUACIÓN DEFICIENCIAS DETERMINADAS      PREVIO       DURANTE       POSTERIOR

DEPARTAMENTO:	EL PROGRESO	MUNICIPIO:	SANSARE
NOMBRE DEL ESTABLECIMIENTO:	EODP	DIRECCIÓN DEL ESTABLECIMIENTO:	ALDEA POZA VERDE
CÓDIGO DEL ESTABLECIMIENTO:	02-06-0148-42	FECHA:	30/09/2024



Foto 7: Finalización de instalación de ventanas de pvc y balcones



foto 8: finalizacion de limpieza de ventanas



foto 9: finalizacion de muro de mamposteria en patio de juegos.



foto 10: sustitucion de nueva pileta con 2 lavaderos



foto 11: finalizacion de pintura de muro interiores del centro educativo



foto 12: finalizacion de pintura de muros exteriores del centro educativo

Observación: Si es necesario se pueden agregar hojas adicionales y actualizar el número de hojas.

Firma y sello del Presidente de la OPF

Firma y Sello Director Centro Educativo Público